4

salon of small graphics 3th edition

u.s.a

bulgaria

czech

germany

hungary

israel

macedonia

poland

romania

turkey

UNArte

layout / procesara imagini
ovidiu croitoru

Lucrare apărută cu sprijinul Editurii UNARTE București

4

salon de grafică mică ediția a III-a

a small graphics salon / 3th edition

u.s.a

bulgaria

czech

germany

hungary

israel

macedonia

poland

romania

turkey

08 / 16 06 2017

deschidere joi ,08 06 2017 ora 13,00

galeria UNArte, str. budisteanu nr.10, bucuresti

UNArte

A4 - it's not just a dimension, it's an exhibition of drawings, artist sketches that reveal the intentions of a work of art.
This exhibition brings together the works of many young artists, teachers and creators from Romania, Bulgaria, Hungary, Czechia, Macedonia, Germany, the Netherlands, Israel and the USA and is initiated and designed by a lecturer. Dr. Ovidiu Croitoru, Professor at the UNARTE Graphics Department with the support of the National University of Arts in Bucharest and the Romanian Artists' Union of Romania.
Always refreshed with valuable works by the artists from the university centers where it is organized, **A4** has proposed to expose the plastic explorations of the first intentions, sincere, fresh, without conventions of presentation and representation.
Previous editions of this exhibition were:
2017- *UNAgaleria*, Bucharest; *Robevci* Gallery, Ohrid, Macedonia; University Bishop Konstantin Preslavski, Shumen, Bulgaria.
2016 - *Căminul Artei* Gallery of the Romanian Artists' Union of Bucharest; University Bishop Konstantin Preslavski, Shumen, Bulgaria; West University of Timisoara, Romania.
2015 - *Simeza* Gallery of Plastic Artists Union, Bucharest.

A4- nu este vorba numai de o dimensiune, este o expoziție de desene, de schițe de artist, care dezvăluie intențiile unei opere de artă.
Expoziția de față reunește lucrările a numeroși artiști, profesori și creatori tineri din România, Bulgaria, Ungaria, Czechia, Macedonia, Germania, Olanda, Israel și SUA și este inițiată concepută și organizată de lector univ. dr. Ovidiu Croitoru, profesor la Departamentul de Grafică a UNARTE cu sprijinul Universității Naționale de Arte din București și a Uniunii Artiștilor Plastici din România.
Reîmprospătată mereu cu producții valoroase ale artiștilor din centrele universitare în care este organizată, **A4** și-a propus expunerea explorărilor plastice a primelor intenții, sincere, proaspete, fără convenții ale prezentării și reprezentării.
Edițiile anterioare ale acestei expoziții au fost:
2017- *UNAgaleria*, București; Galeria *Robevci*, Ohrid, Macedonia; Universitatea Episcop Konstantin Preslavski, Shumen, Bulgaria.
2016 -Galeria *Căminul Artei* a Uniunii Artiștilor Plastici, București; Universitatea Episcop Konstantin Preslavski, Shumen, Bulgaria; Universitatea de Vest din Timișoara, Romania.
2015- Galeria *Simeza* Uniunii Artiștilor Plastici, București.

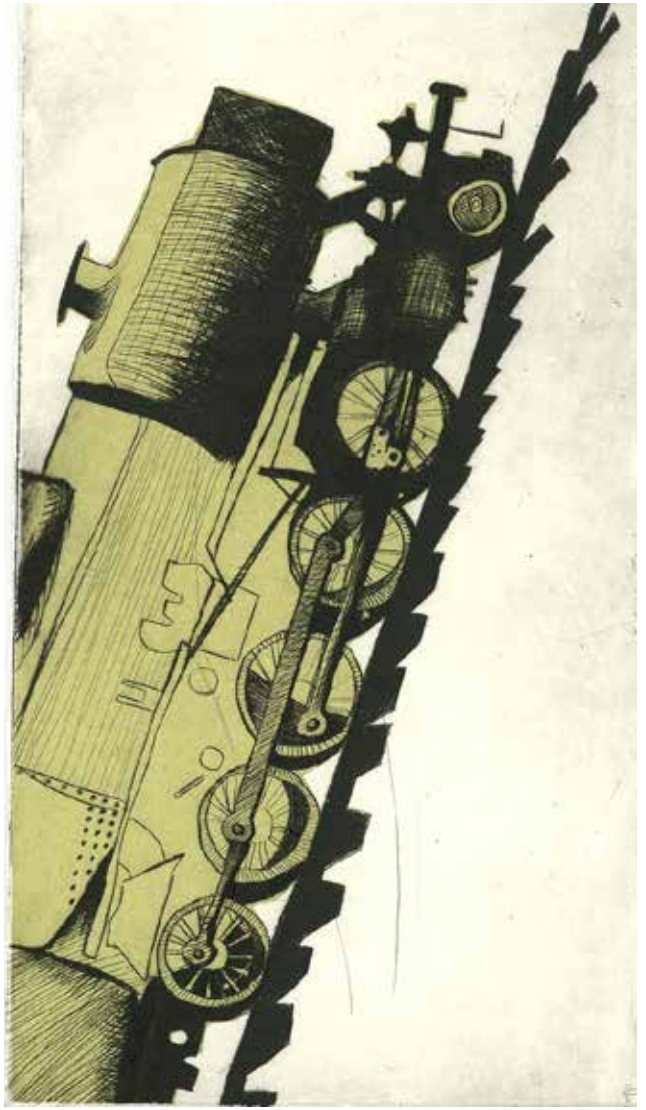

raluca iancu / u. s. a. / iancu.r@gmail.com

„Pharmacomania" Valeri Chakalov '17

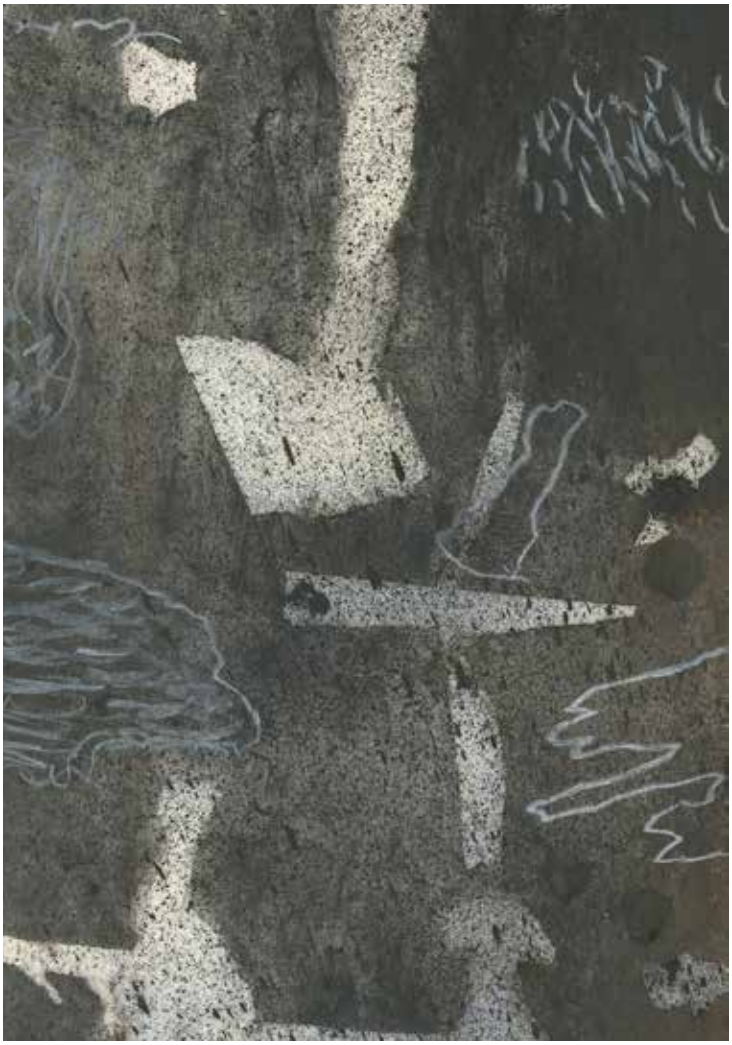

dimitar cholakov / bulgaria

viktor petkov / bulgaria

ruben bogdanov / bulgaria / rbogdanov@mail.bg

ФРИС
Фондация
за реформа в местното самоуправл
www.frgr.bg
ИНОВАЦИОННИ
е-Общин@
www.mediaxis.bg

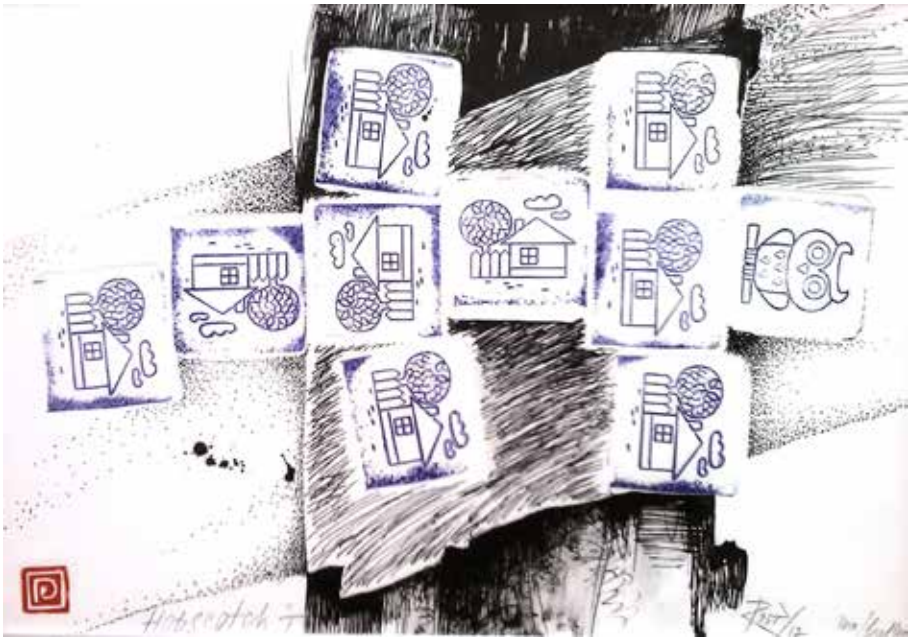

rostislava teodorova / bulgaria / rostislava@shu.bg

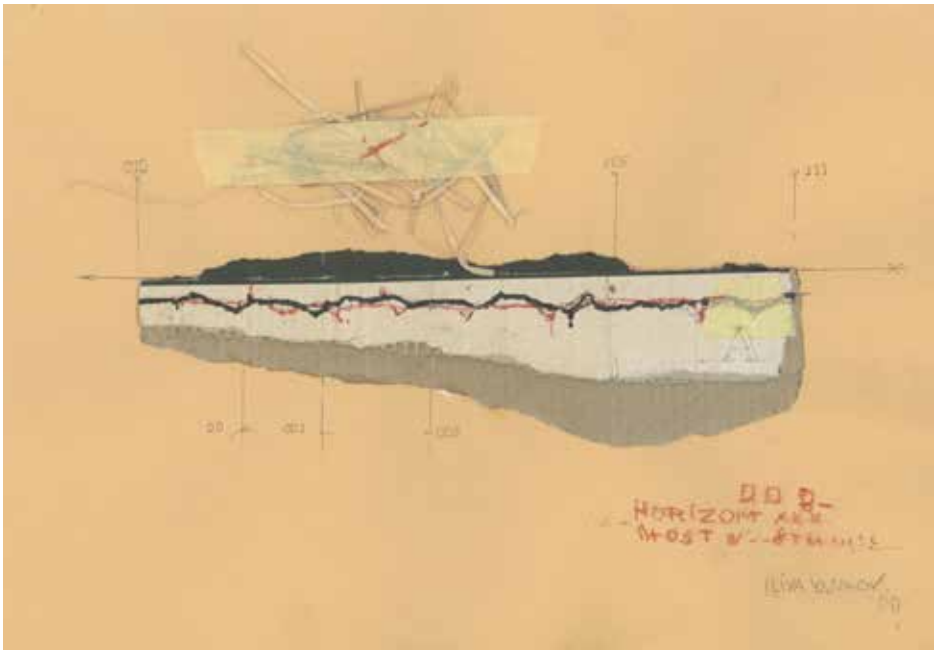

iliaya yankov / bulgaria / iavor_pc@abv.bg

4 D·B "Fountain" Melihat Tüzün 2016

melihat tüzün / turkey /melihattuzun@gmail.com

denissa serban maschek / germany / info@devik.de

biro ildiko / hungary / biroildiko27@gmail.com

rencik attila / hungary / arencsik@freemail.hu

L. Vujisić
2016.

mirko vujisic / macedonia / mirkovujisic@yahoo.com

Petrovski
2017

sonia dimovka / macedonia / dimovskas@gmail.com

2/5 Akvatinta O. Hořánek 2016

Pokoj - Room

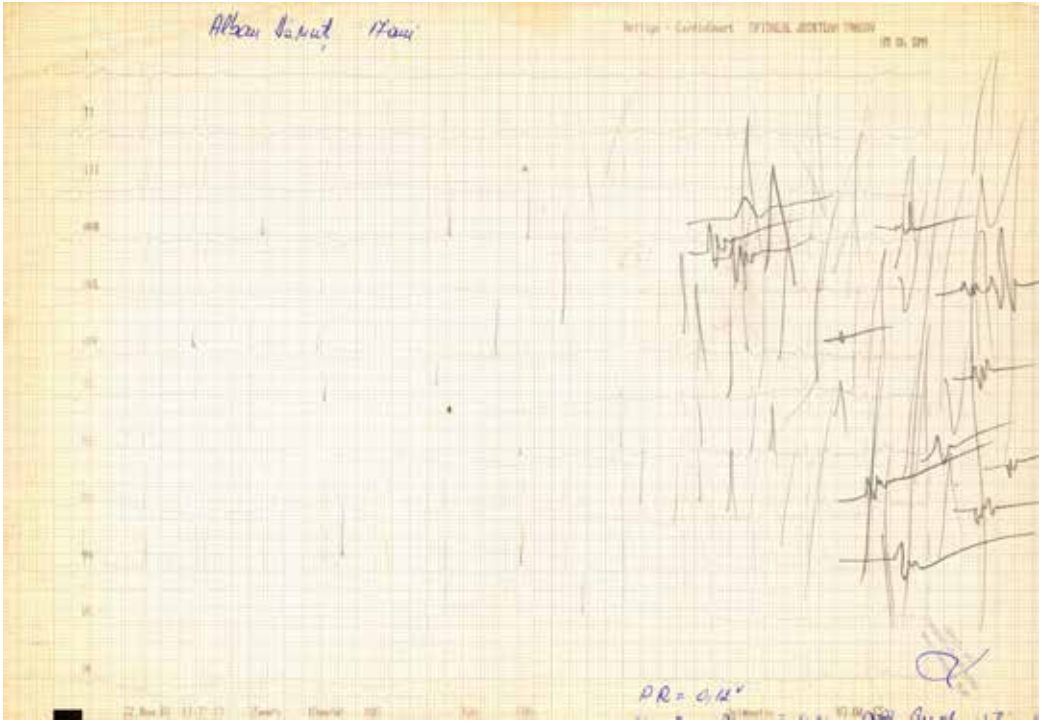

danuț alban / românia / dan.albanu@yahoo.com

ion anghel / românia / anghelgion@gmail.com

carmen apetrei / România / carmenapetrei@yahoo.com

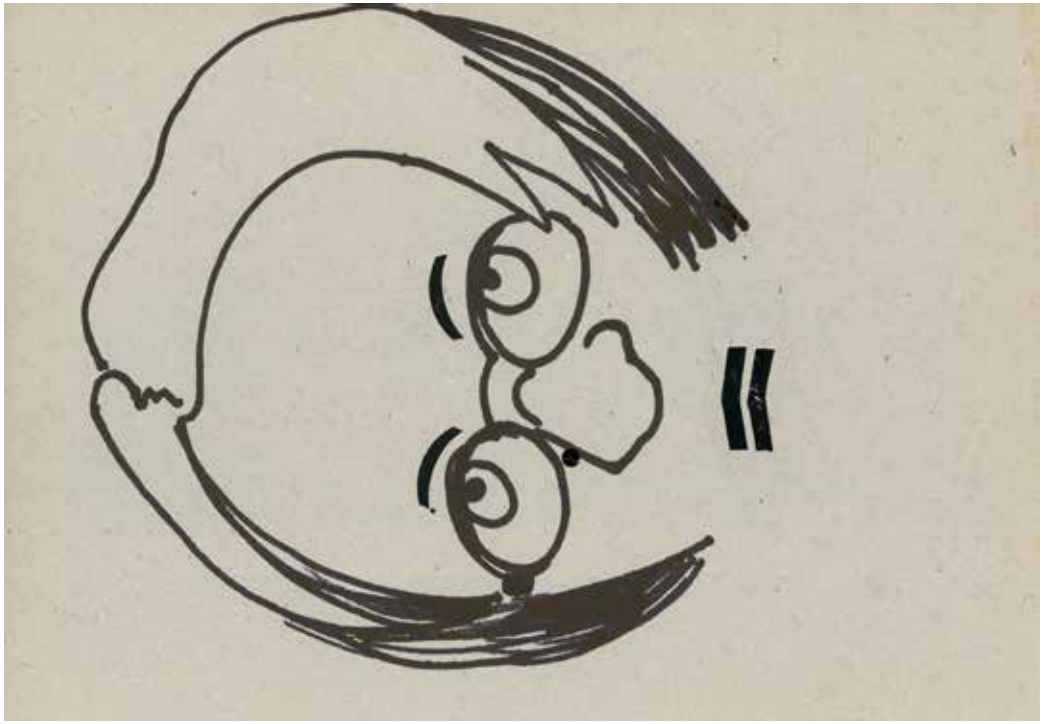

daniel apostu – teodorescu / România / apostuteodorescudaniel@yahoo.com

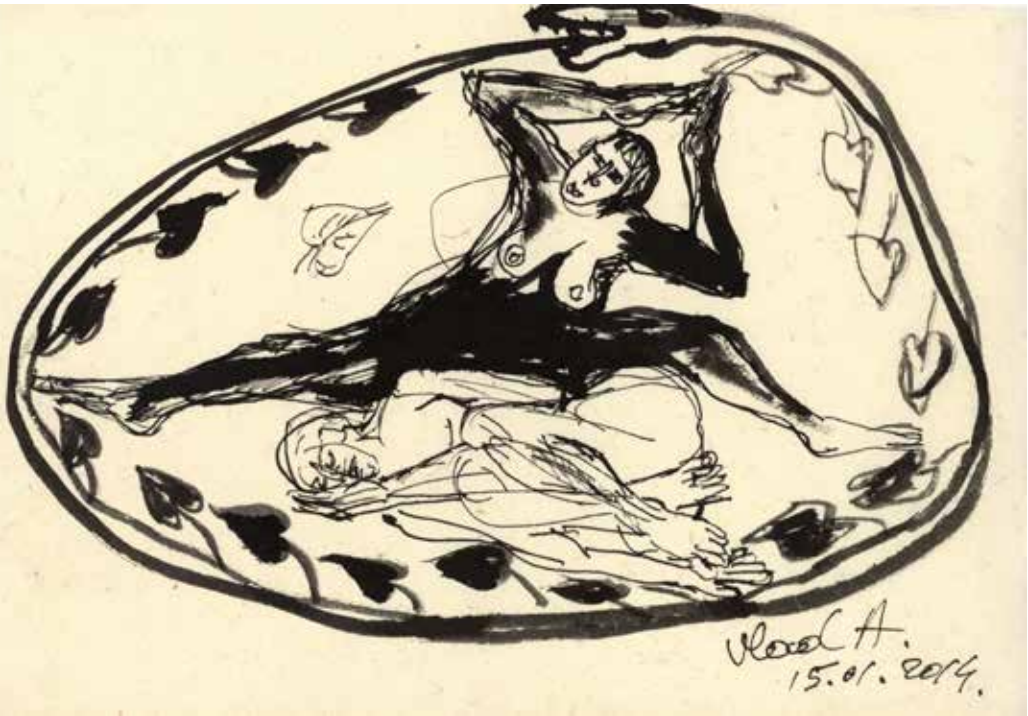
Vlad A.
15.01.2014.

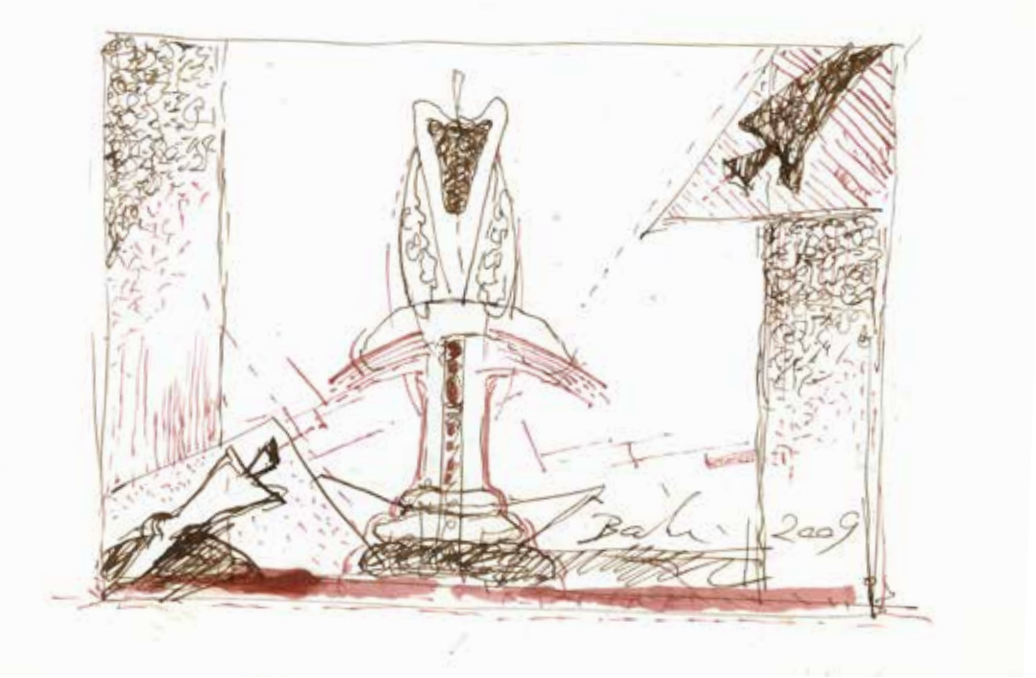

marius barb / România / marius.barb@yahoo.com

cătălin bălescu / românia / balescu@unarte.org

natalia bica / românia / nfairy_tales@yahoo

oana bordeanu / românia / bordeanu.oana@yahoo.com

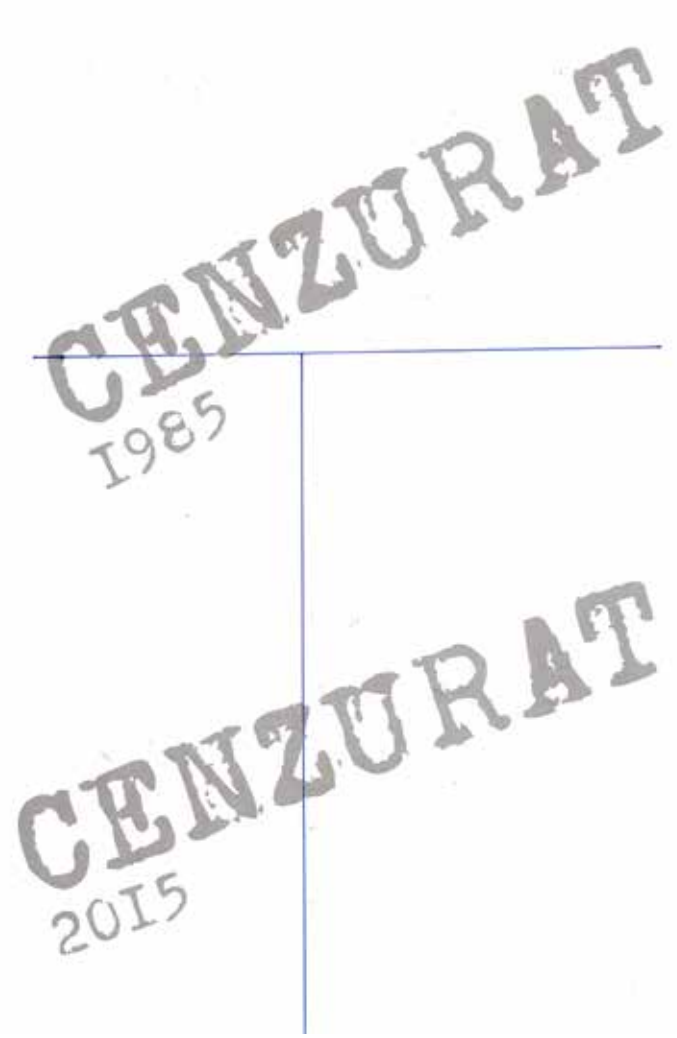

marcel bunea / România / marcel.bunea@gmail.com

dana catona / românia / dana_catona@yahoo.com

Cândea 2014
Tired of the future

andrei ciubotaru / România / andrei_ciubotaru@yahoo.com

dumitru cojocaru / România / dumitrucojocaru_65@yahoo.com

anca coller / România / ankacoller@gmail.com

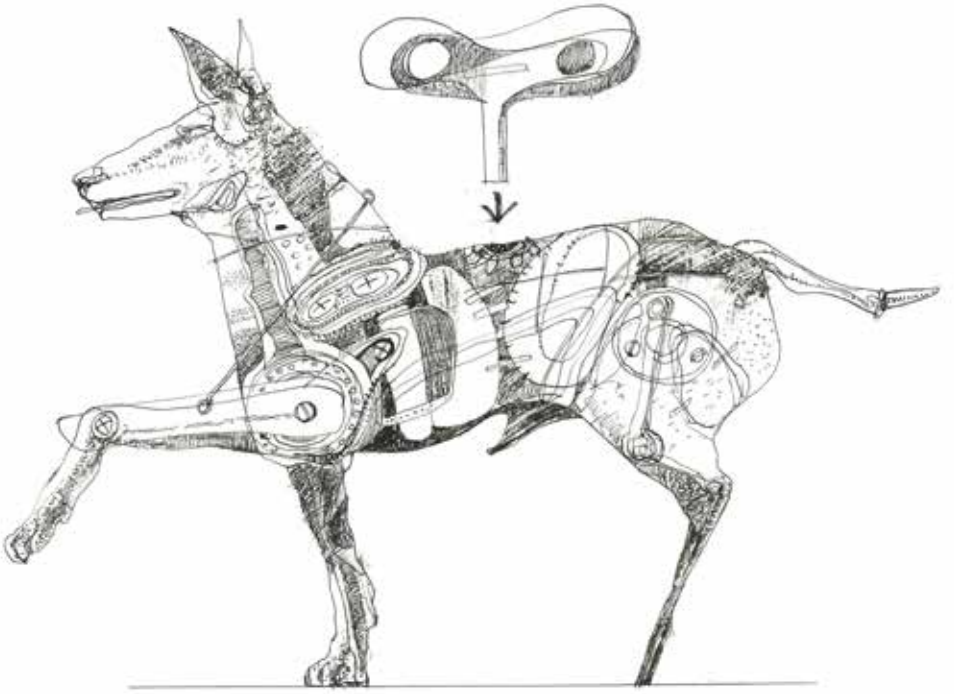

ovidiu croitoru / România / horunyu@yahoo.com

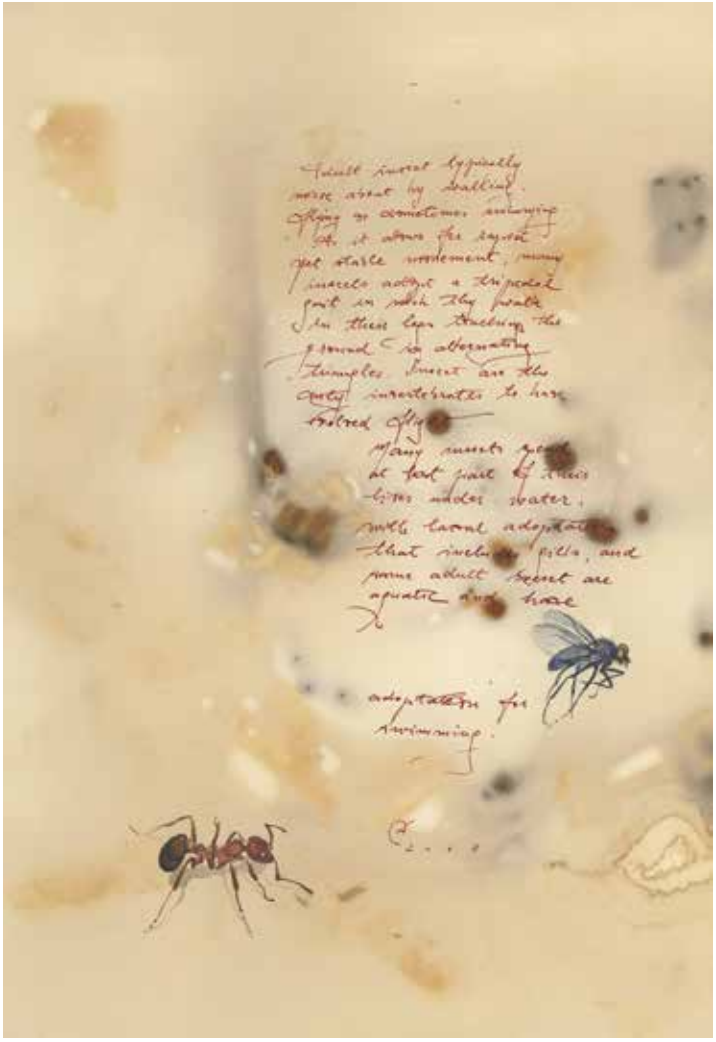

laura duduleanu / românia / mistic_mail@yahoo.com

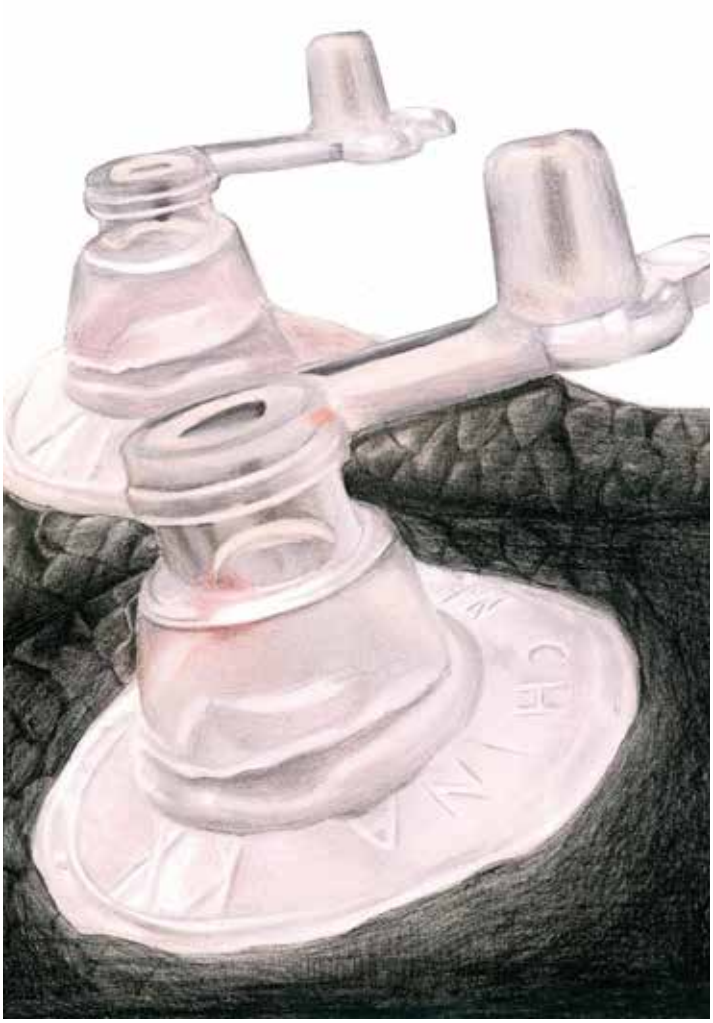

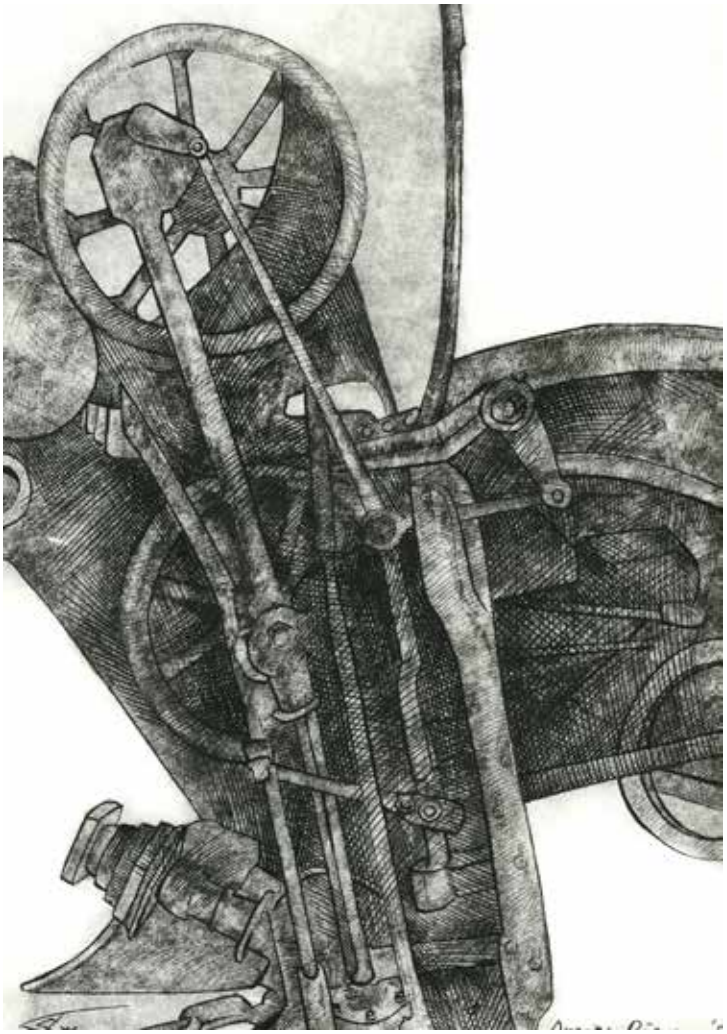

elena bobi dumitrescu / România / elenabobidumitrescu@yahoo.com

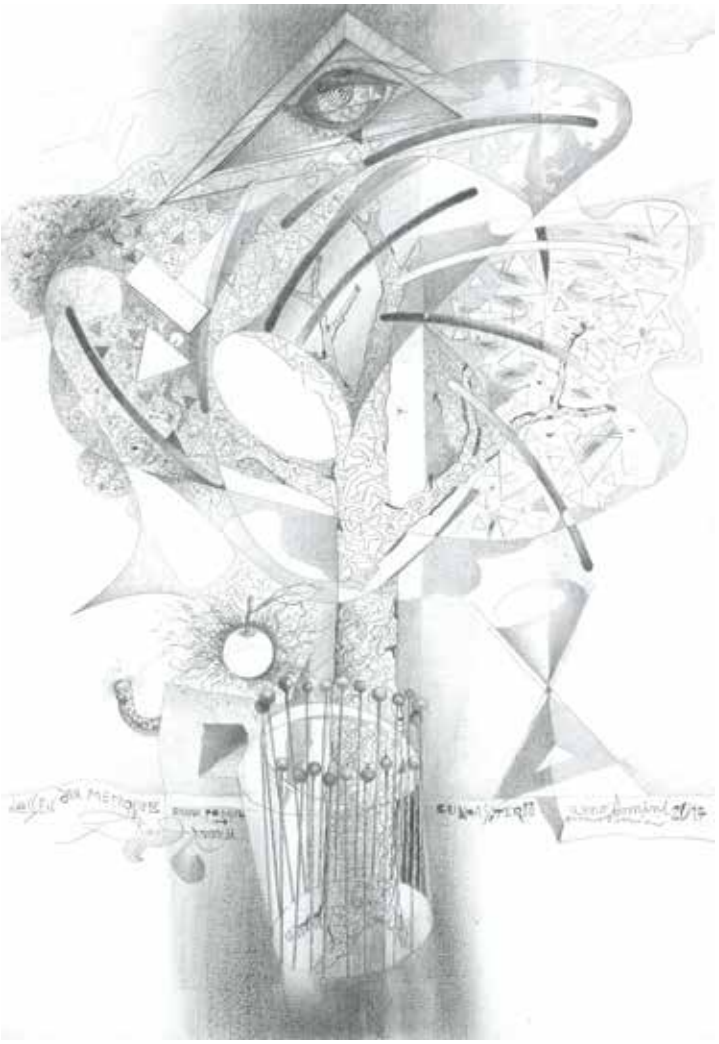

liviu epuraș / România / liviuepuras@gmail.com

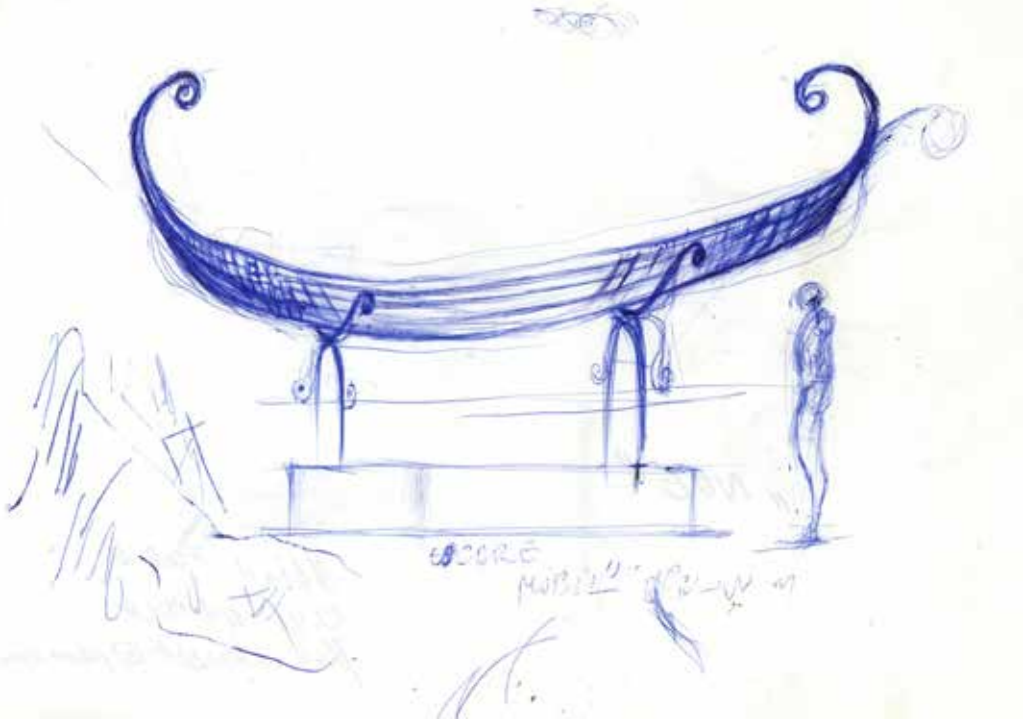

marin florin / România / florinakisart@yahoo.com

cristian graure / românia / cristian_graure@yahoo.com

eugen alexandru gustea / românia / eugustea@yahoo.com

bogdan hojbotă / România / bogdanseverin.hojnota@gmail.com

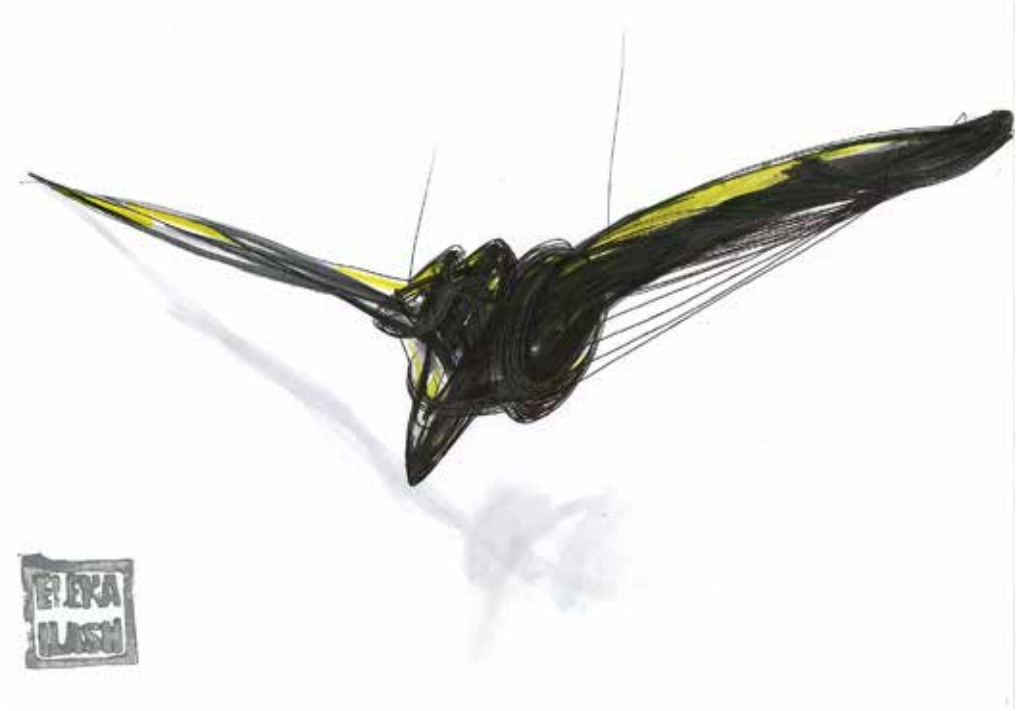

elena ilash / românia / elenadecluj@yahoo.com

delia ionescu / românia / dellya_crs@yahoo.com

felicia ionescu / România / ifelicia19@yahoo.com

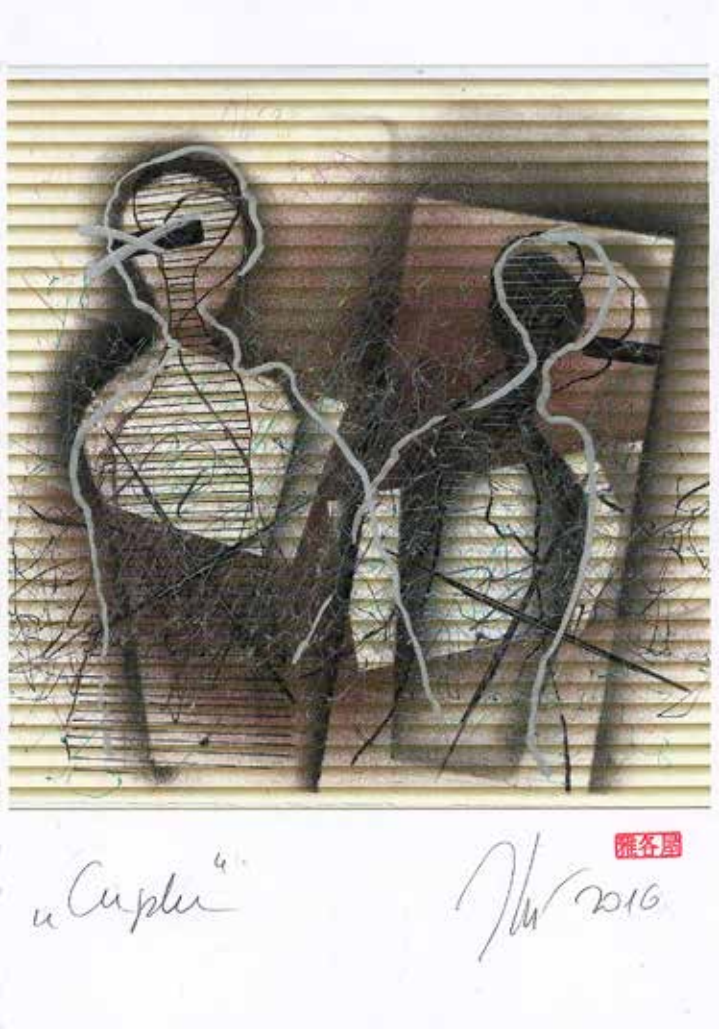

alexandru jakabhazi / România / jakabhazi@gmail.com

tibor kolozsi / romania / tkolozsi@gmail.com

adrian lis / românia / lis_mig@yahoo.com

adriana lucaciu / românia / lucaciu.adriana@gmail.com

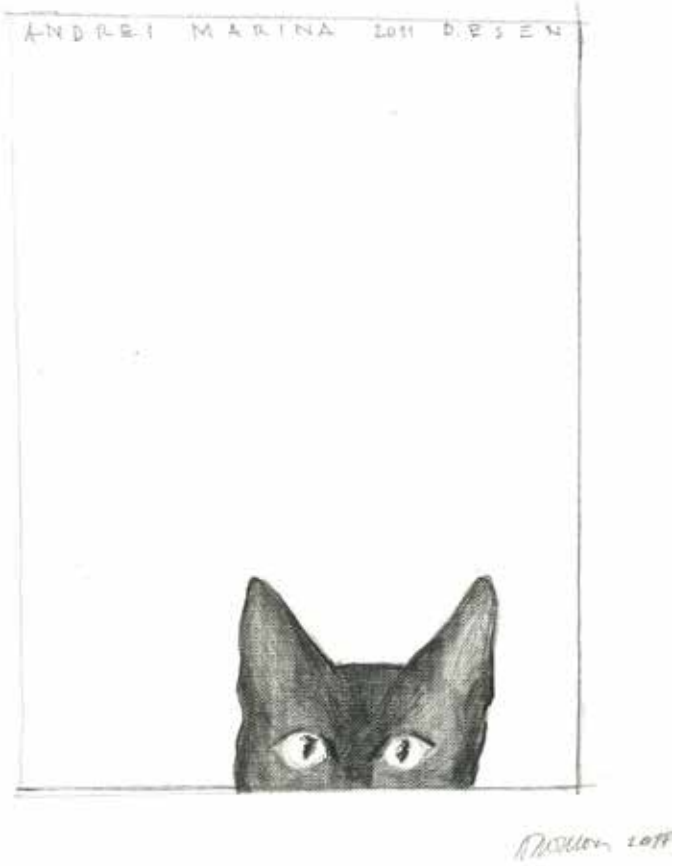

andrei marina / românia / marlenemarina@yahoo.com

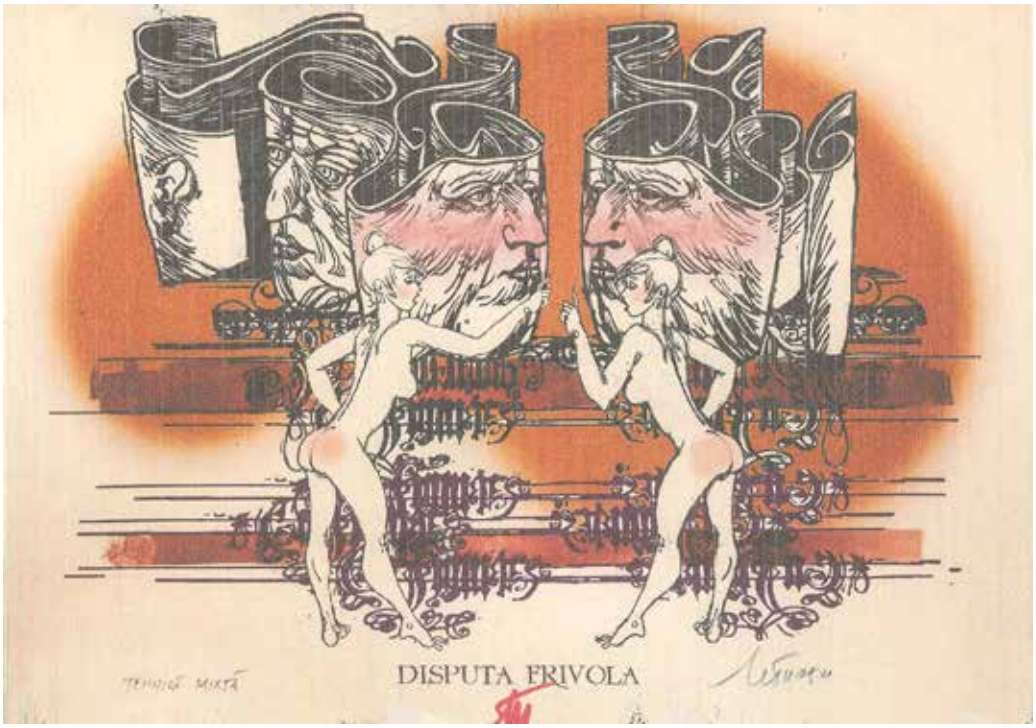

mihai mănescu / România / manes@asign.ro

constantin medeleanu / România / medeleanu.constantin@gmail.com

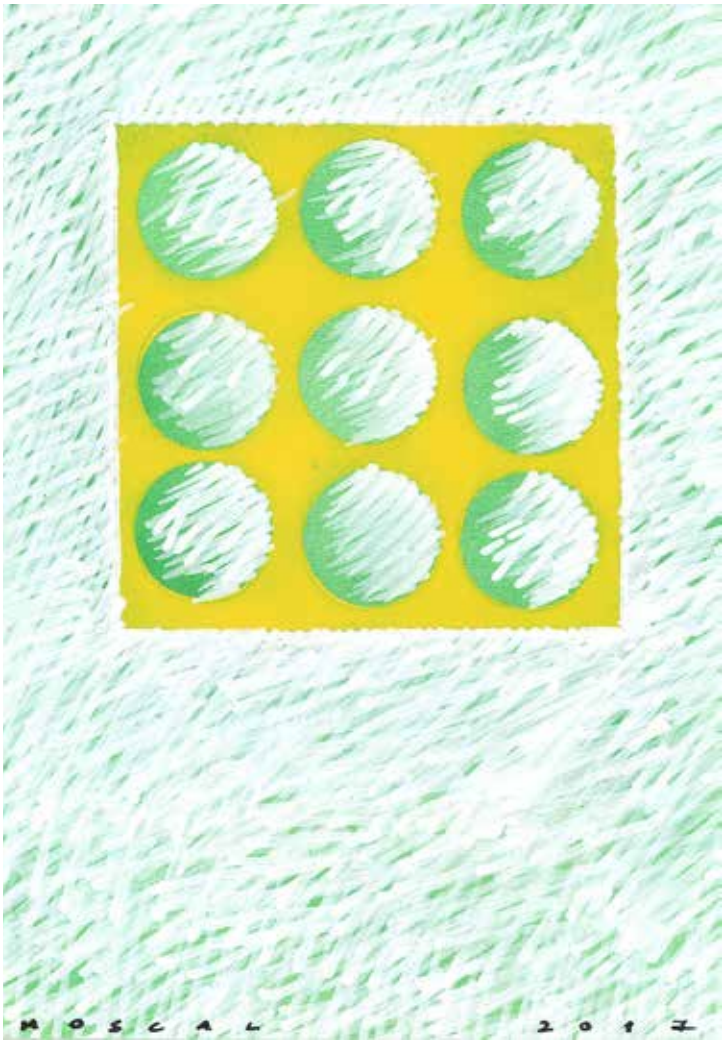

george moscal / românia / georgemoscal@yahoo.com

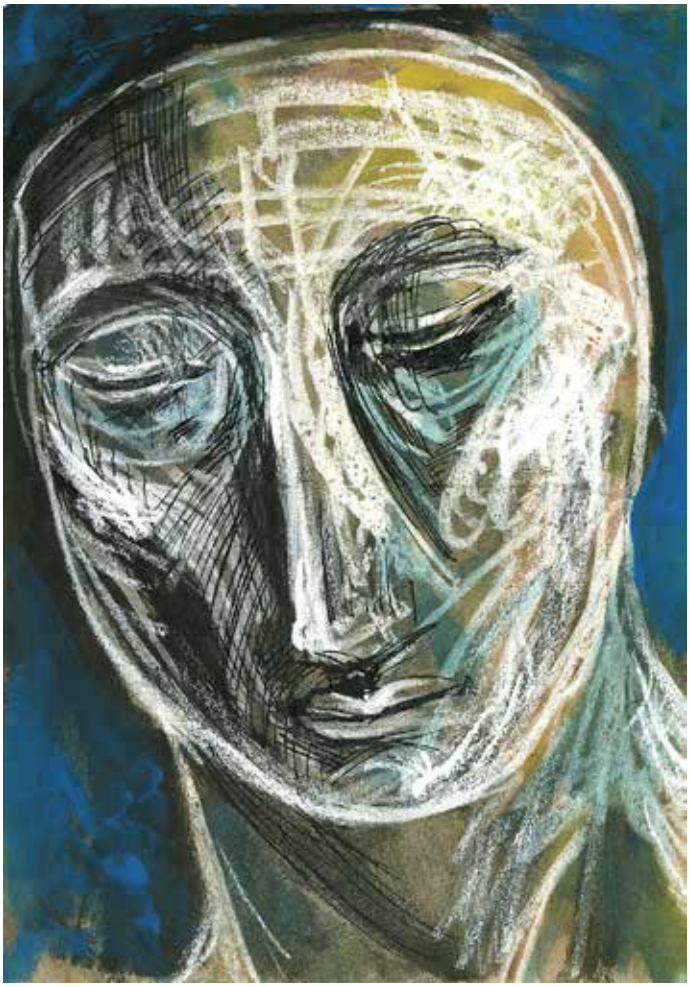

mircea mureşan / România / mircea.muresan@yahoo.com

claudia musat / românia / claudiamusat@gmail.com

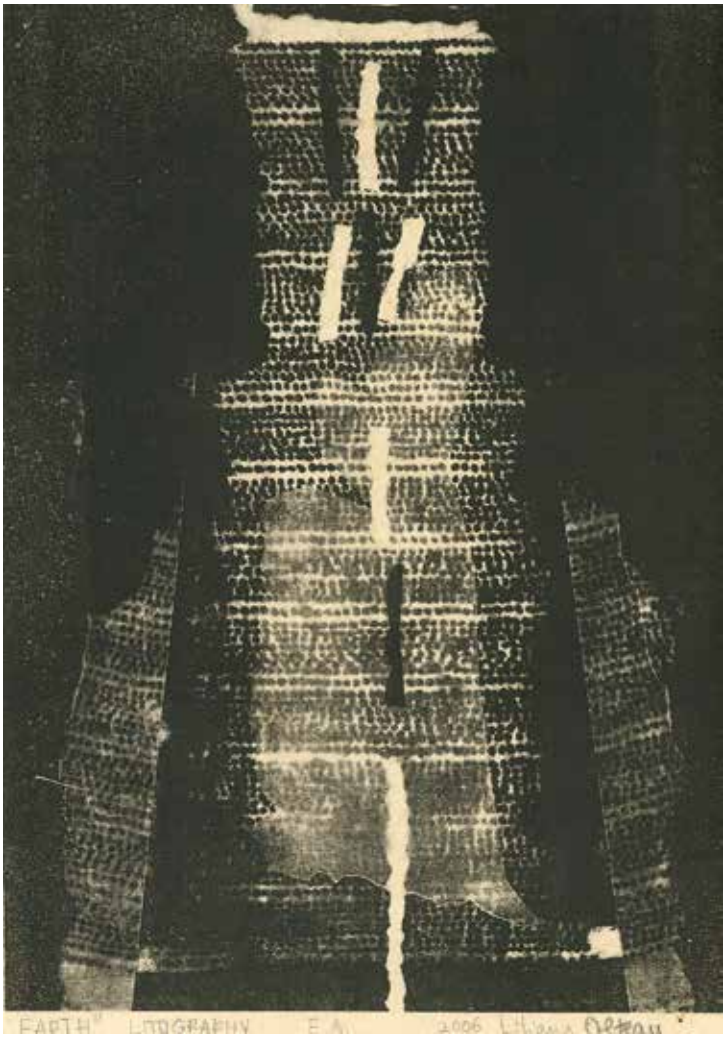
EARTH" LITOGRAPHY E.A. 2006

anamaria orban / românia / annaorban@yahoo.com

valter paraschivescu / România / pavalter@yahoo.com

cosmin paulescu / românia / cozo70@yahoo.com

adriana ropotan / România / maria.adriana.ropotan@gmail.com

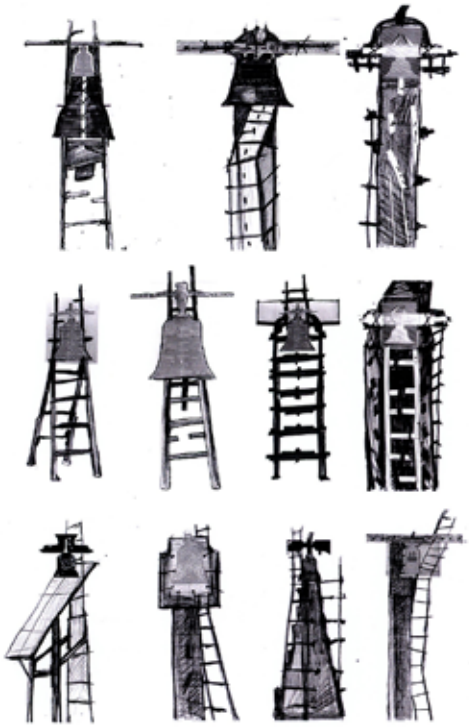

mihai rusen / România / mihai_rusen@yahoo.com

elena scutaru / România / elenascutaru@icloud.com

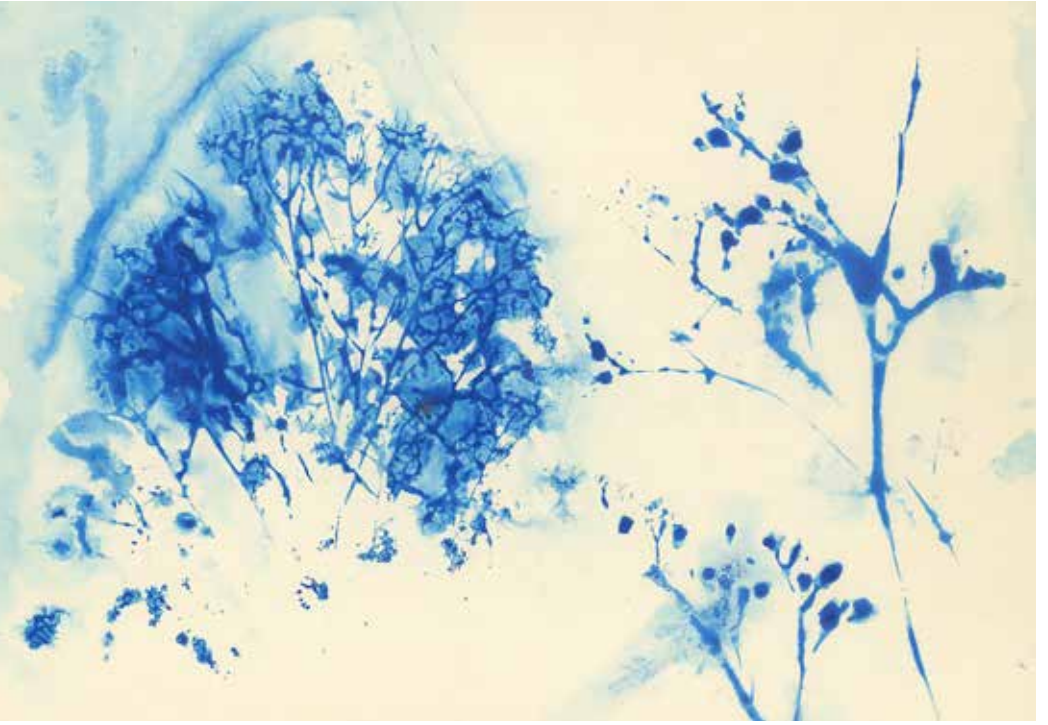

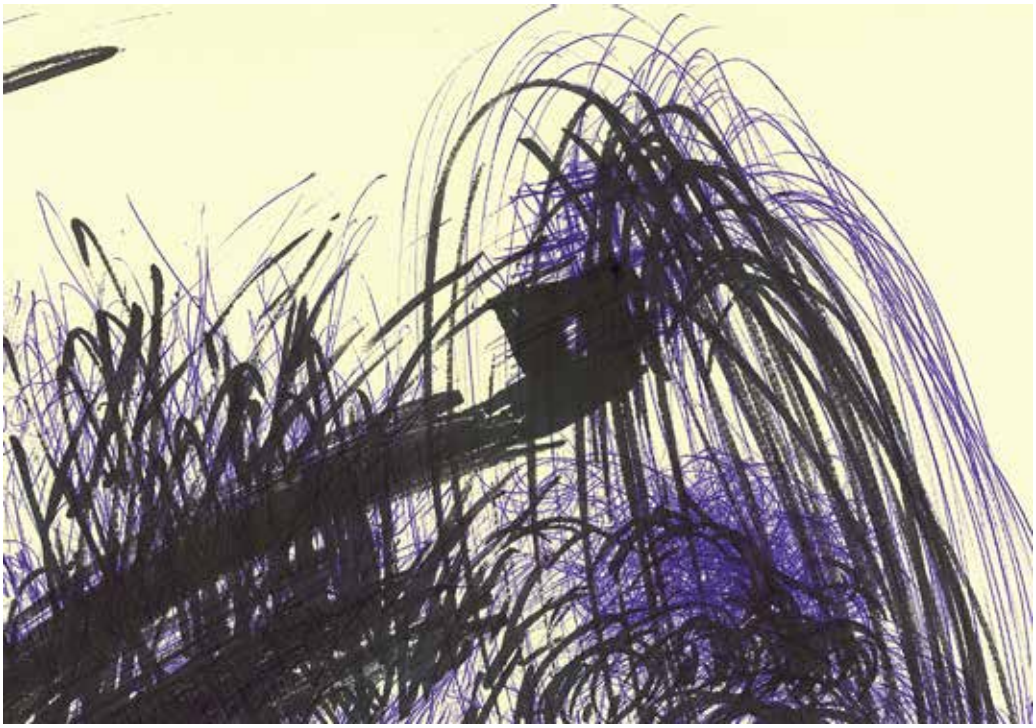

valeriu semenescu / România / vsemenescu@yahoo.com

cebanenco stanislav / România / stanislav.cebanenco88@e-uvt.ro

ileana stănculescu / România / stanculescuileana70@gmail.com

lie stela / România / stela.lie@gmail.com

florin stoenescu / românia / ioanflorinstoenescu@yahoo.com

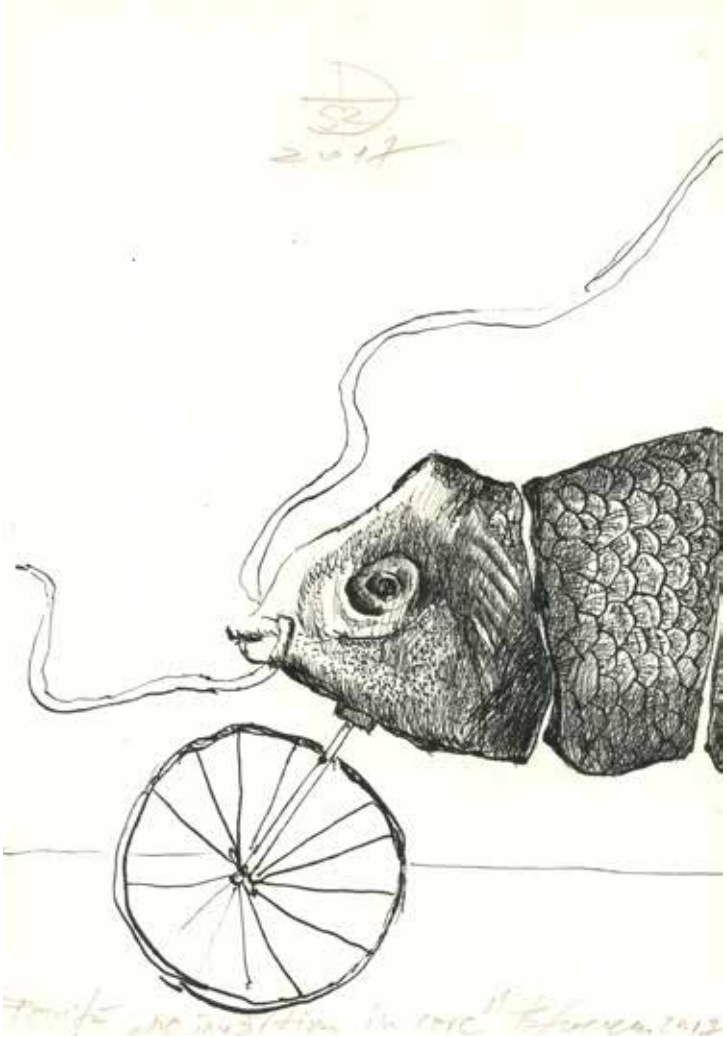

florin stoiciu / românia / florinstoiciu@gmail.com

silvia maria stoica / România / silvistastoica@yahoo.com

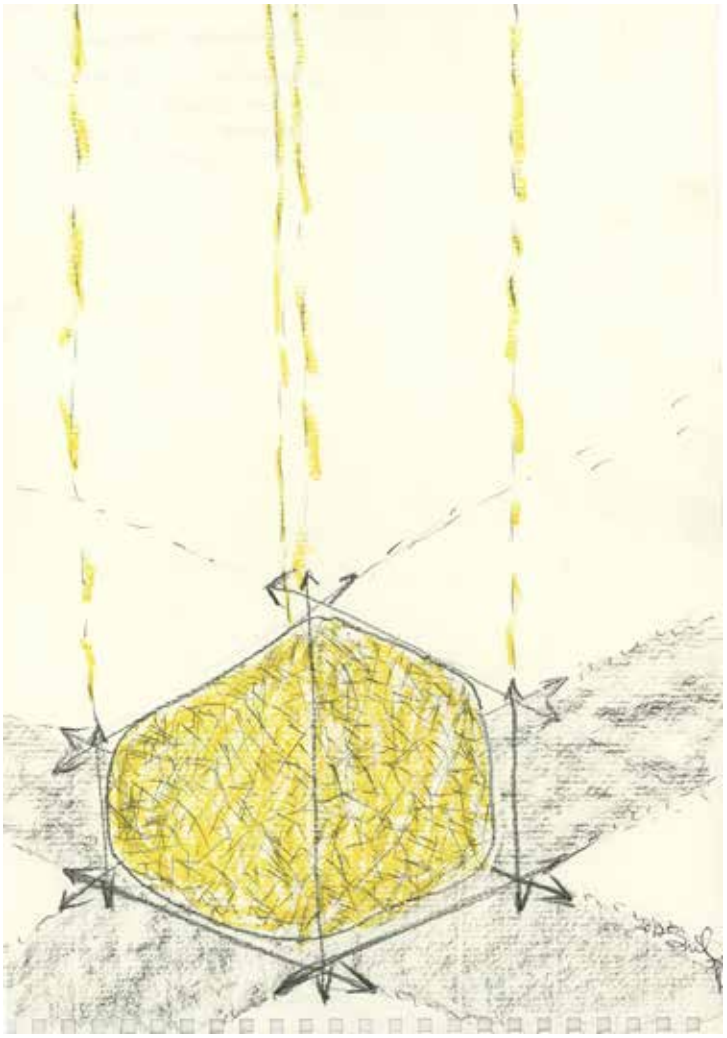

anamaria şerban / România / serbanan@yahoo.com

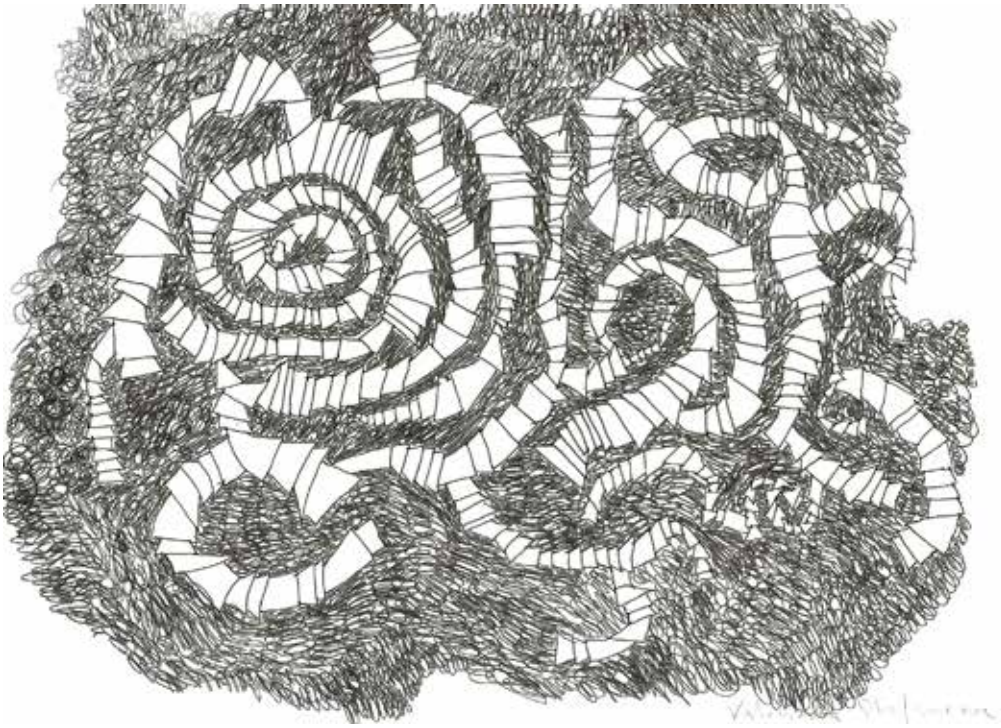

valentina ștefănescu / România / stefanescu.valentina@gmail.com

ionel tănase / românia / tanase_sculptor@yahoo.com

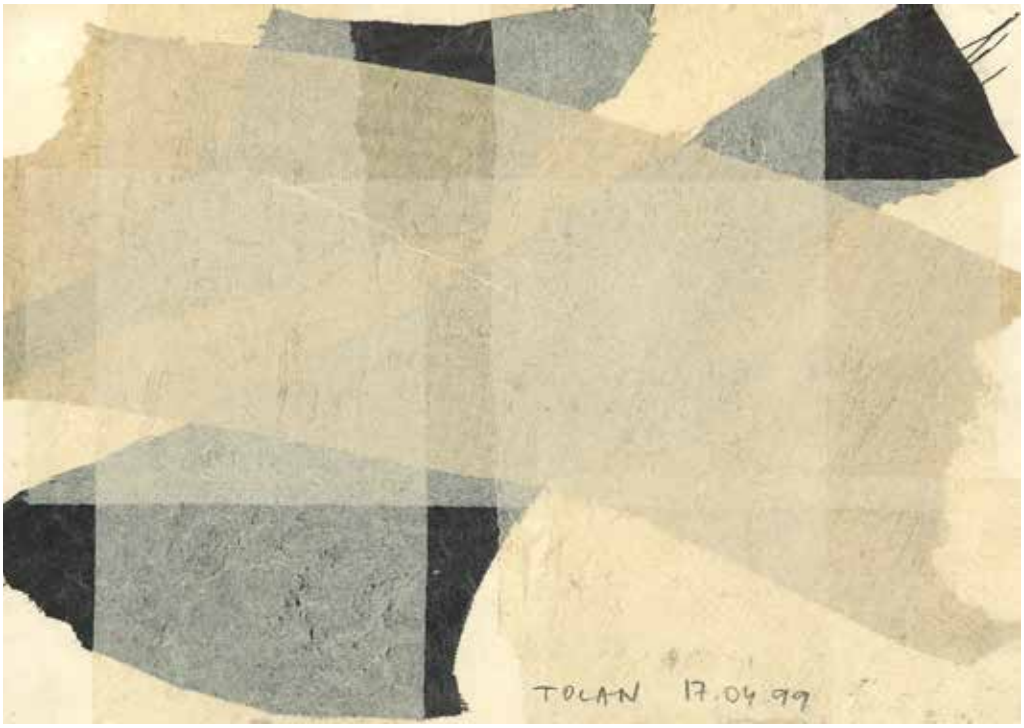

vasile tolan / românia / tolanv@yahoo.com

titu toncian / românia / ttoncian@gmai.com

silvia rancu trion / România / silvia_rancu@yahoo.com

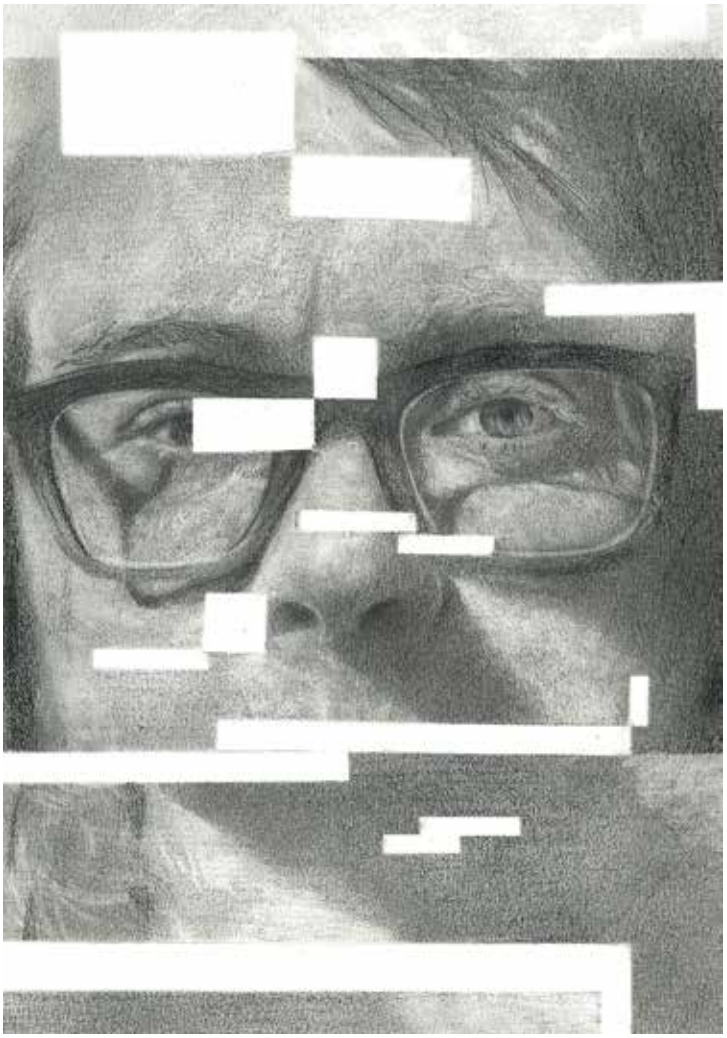

andrei tudoran / românia / tudoran.andrei@gmail.com

victor velculescu / românia / vicvel@gmail.com

ART GALLERY ROBEVCI

ГАЛЕРИЈА РОБЕВЦИ

29.09 - 05.10.2017

4

графика
мал
формат

3-то
издание

Бугарија
Чешка
Германија
Унгарија
Израел
Македонија
Романија
САД

ралука јанку . сад / валери чакалов . бг / димитар чолаков . бг / виктор петков . бг / илија јанков . бг / дениса шербан машек . гер / биро илдико . унг / ренцик атила . унг / шломи бенами . из / јан хладик . ч / јидришка јонешова . ч / сашо блажес . мк / лидија вујисиќ . мк / сонја димовска . мк / феим хусковиќ . мк / трајче блажевски . мк / мирослава трујкановиќ . мк / страхил петровски . мк / мирко вујисиќ / македонија . мк / оскар хоранек . пл / дануц албан . ро / ион ангел . ро / кармен апетртеи . ро / даниел апосту-теодореску . ро / влад аурел . ро / мариус барб . ро / каталин балеску . ро / наталија бика . ро / оана бордеану . ро / марчел бунеа . ро / дана катона . ро / клаудиу кандеа . ро / андреи чуботару . ро / даниела маргарета .ро / думитру кожокару . ро / анка коплер . ро / михаела константин . ро / овидиу кроитору . ро / касиа чехи . ро / лаура дудулеану . ро / дан моника диана . ро / разван драгош . ро / елена боби думитреску . ро / дан екреану . ро / ливиу иепураш . ро / марин орин . ро / кристиан грауре . ро / еуген александру густеа . ро / богдан хожбота . ро / елена илаш . ро / аличе андрееа илиеску .ро / делиа ионеску .ро / феличиа ионеску .ро / александру јакабхаџи . ро / тудор жукан . ро / тибор колози . ро / адриан илис . ро / адриана лукачиу . ро / андреи марина . ро / михаил манеску . ро / константин меделеану . ро / георге москал . ро / мирчеа мурешан . ро / клаудиа мушат . ро / илиана олтеан . ро / кристиан оприш . ро / анамариа орбан .ро / валтер параскивеску . ро / космин паулеску . ро / адриана ропотан . ро / михаи русен . ро / илие русу . ро / елена скутару . ро / марчел скутару . ро / валериу семенеску . ро / чебаненко станислав . ро / илеана станкулеску .ро / лие стела . ро / орин стоенеску . ро /орин стоичиу . ро / силвиа мариа стоика . ро / адина шутеа . ро / анамариа шербан . ро / валентина штефанеску . ро / кристиан тарба . ро / ионел танасе . ро / василе толан . ро / титу тончиан . ро / силвиа ранку тирон . ро / андреи тудоран . ро / виктор велкулеску . ро / константин згамбау . ро / дорина хотарау . ро /

отворање на 29.09.2017 во 20:00 часот

КУЋА НА РАЕЦИТЕ
АРХЕОЛОШКА ИЗЛОЖБА
4

ART GALLERY UNIVERSITETSKA

SHUMEN UNIVERSITY

07|11 - 15|11|2017

4

графика малък формат

3-то издание

България
Германия
Израел
Македония
Полша
Румъния
САЩ
Турция
Унгария
Чехия

ралука янку . usa / валери чакалов . bg / виктор петков . bg / димитър балкански . bg / димитър чолаков . bg / илия янков . bg / ростислава тодорова . bg / румен богданов . bg / светозар чилингиров . bg / деница шербан машек . de / биро илдико . hu / ренцик атила . hu / шломи бенами . il / ян хладик . cs / йедришка йонешова . cs / сашо блажес . мк / лидия вуйисик . мк / соня димовска . мк / феим хусковик . мк / трайче блажевски . мк / мирослава труйкановик . мк / страхил петровски . мк / мирко вуйисик .мк / македония . мк / оскар хоранек . pl / дануц албан . ro / йон ангел . ro / кармен апетртеи . ro / даниел апосту-теодореску . ro / влад аурел . ro / мариус барб . ro / каталин балеску . ro / наталия бика . ro / йоана бордеану . ro / марчел бунеа . ro / дана катона . ro / клаудиу кандеа . ro / андрей чиуботару . ro / даниела маргарета .ro / думитру кожохару . ro / анка коплер . ro / михаела константин . ro / овидиу кройтору . ro / касиа чехи . ro / лаура дудулеану . ro / дан моника диана . ro / разван драгош . ro / елена боби думитреску . ro / дан екреану . ro / ливиу иепураш . ro / марин орин . ro / кристиан грауре . ro / еуген александру густеа . ro / богдан хожбота . ro / елена илаш . ro / аличе андреea илиеску .ro / делиа йонеску .ro / феличиа йонеску .ro / александру йакабхаци . ro / тудор жукан . ro / тибор колози . ro / адриан илис . ro / адриана лукачиу . ro / андрей марина . ro / михаил манеску . ro / константин меделеану . ro / георге москал . ro / мирчеа мурешан . ro / клаудиа мушат . ro / илиана олтеан . ro / кристиан оприш . ro / анамария орбан .ro / валтер параскивеску . ro / космин паулеску . ro / адриана ролотан . ro / михай русен . ro / илие русу . ro / елена скутару . ro / марчел скутару . ro / валериу семенеску . ro / чебаненко станислав . ro / илеана станкулеску .ro / лие стела . ro / флорин стоенеску . ro / флорин стойчу . ro / силвиа мариа стоика . ro / адина шутеа . ro / анамария шербан . ro / валентина стефанеску . ro / кристиан тарба . ro / йонел танасе . ro / василе толан . ro / титу тончиан . ro / силвиа ранку тирон . ro / андрей тудоран . ro / виктор велкулеску . ro / константин згамбау . ro / дорина хотарау . ro / мелихат тюзун . tr /

откриване от 11:00 часа на 07.11.2017 в галерия УНИВЕРСИТЕТСКА

mulțumiri / thanks

colaboratorilor / contributors

elena bobi dumitrescu

sasho blaezes

valeri chakalov

adriana lucaciu

daniela margareta chiorean

titu toncian

eugen alexandru gustea

ilie rusu

dragoș răzvan petrisor

Sponsori: UNARTE, UAP, Liliac, Art Frame.